



<div></div> <div>ZODP. PROJEKTANT Ing. arch. Václav FRANEK</div>		PROJEKTANT	KRESLIL Martin KOCUM	<div><div>architektura projektování poradenství</div><div>EGF, spol.s r.o. Na Tržišti 862 342 01 Sušice II tel.: 376 524 211</div></div>
STAVEBNÍK: Dětský domov Kašperské Hory, Náměstí 146, 34194 Kašperské Hory				
PROJEKTANT: EGF, spol.s r.o., Na Tržišti 862, 34201 Sušice				
MÍSTO STAVBY: Chanovice	KRAJ: Plzeňský	DATUM: 06/2023		
AKCE: <div>Elektroinstalace včetně vnitřních omítek - - budova Dětského domova Chanovice, č.p. 14 Vnitřní prostor budovy Dětského domova Chanovice, č.p. 14</div>		STUPEŇ PD: DSP		
		Č.ZAKÁZKY: 018/2023		
		MĚŘÍTKO: 1:25000; 1:1000		
		VÝKRES: C1; C2		
OBSAH:		SITUACE ŠIRŠÍCH VZTAHŮ, SITUACE KN		



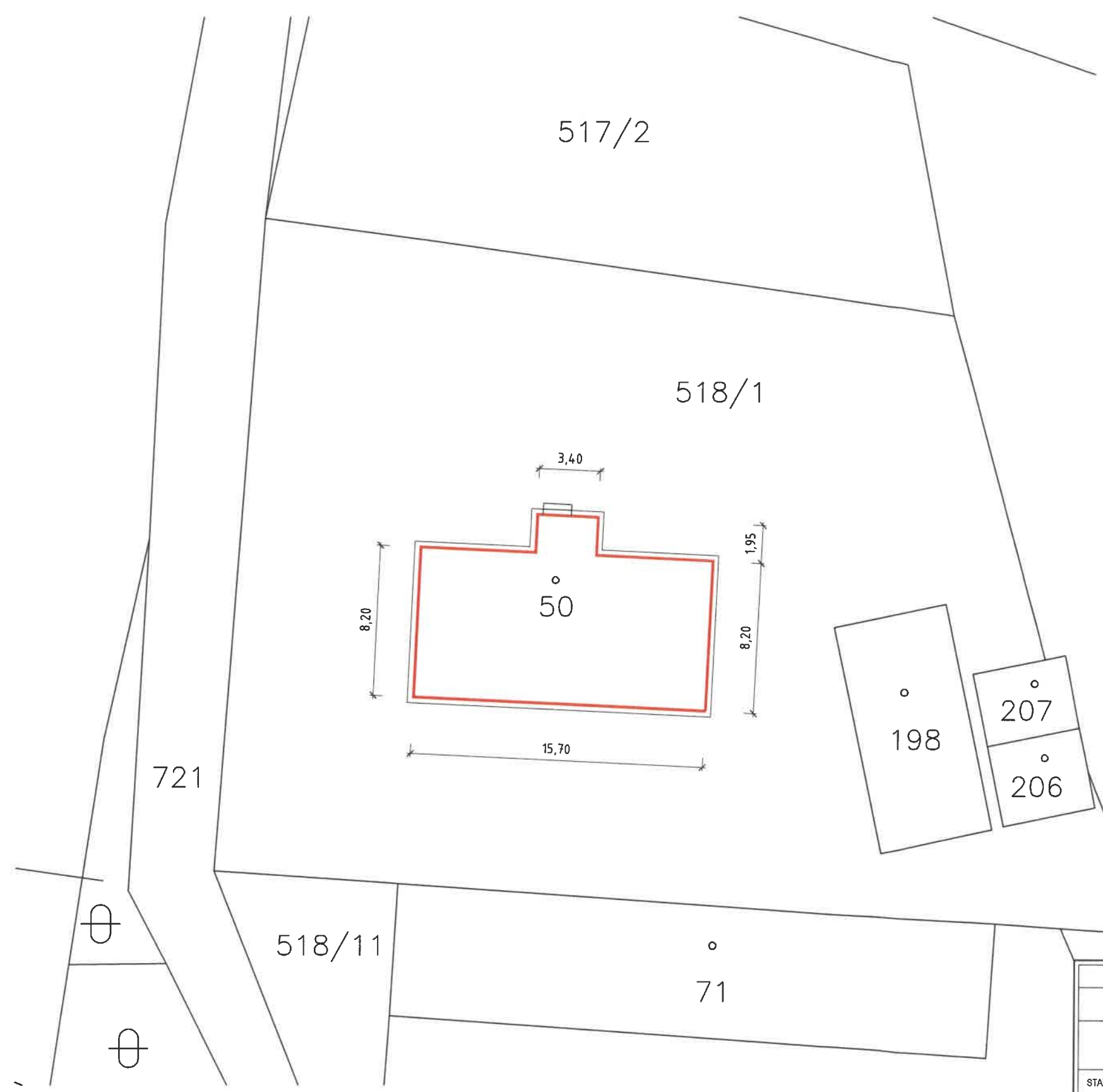
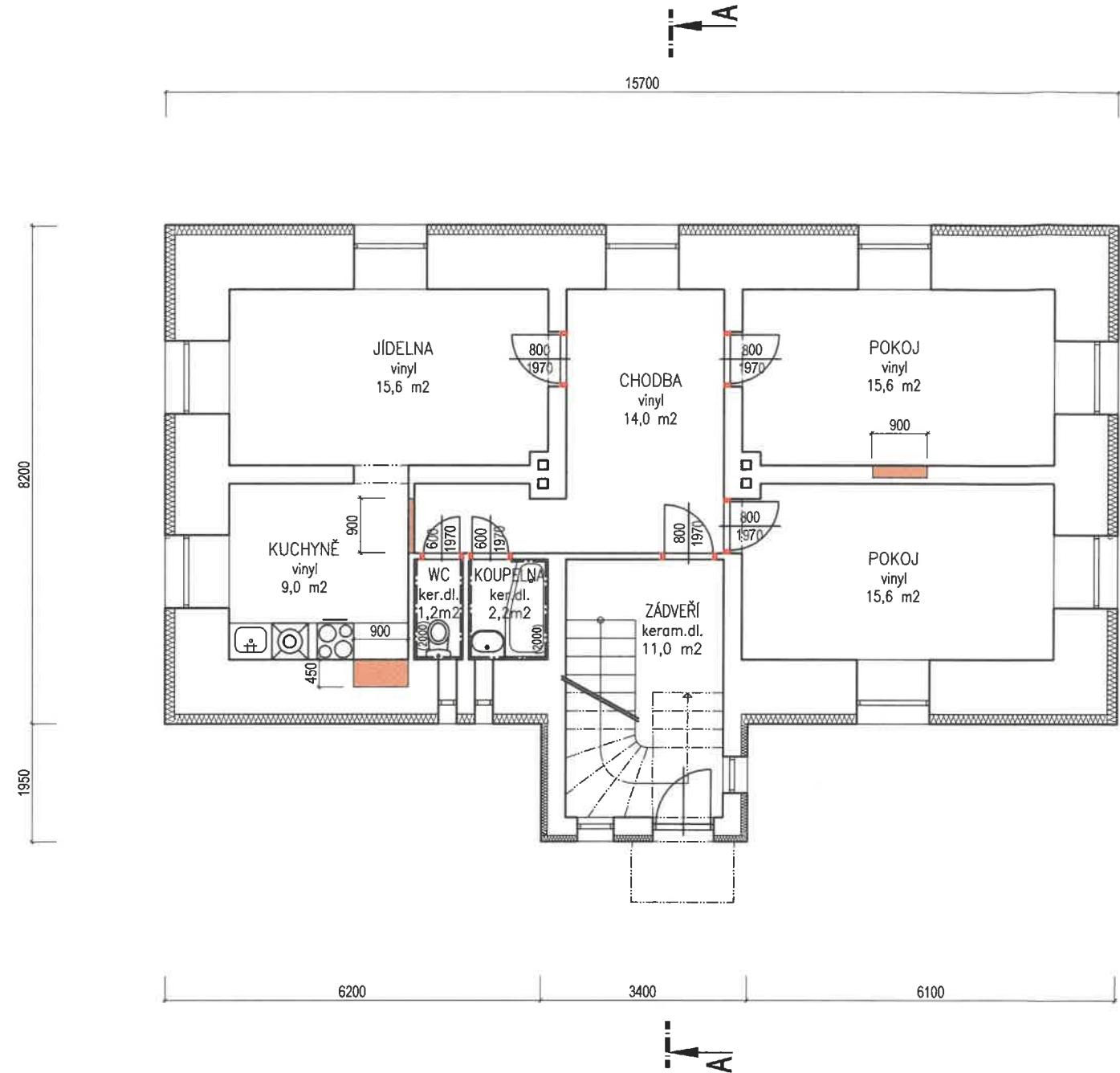

			
ZODP. PROJEKTANT:		PROJEKTANT:	KRESLIL:
Ing. arch. Václav FRANEK			Martin KOCUM
STAVEBNÍK:			
Dětský domov Kašperské Hory, Náměstí 146, 34194 Kašperské Hory			
PROJEKTANT:			
EGF, spol.s r.o., Na Tržišti 862, 34201 Sušice			
MÍSTO STAVBY:	Chanovice	KRAJ:	Plzeňský
AKCE:		DATUM:	
<p>Elektroinstalace včetně vnitřních omítek - - budova Dětského domova Chanovice, č.p. 14 Vnitřní prostor budovy Dětského domova Chanovice, č.p.14</p>		06/2023	
		STUPEŇ PD:	
		DSP	
		Č. ZAKÁZKY:	
		018/2023	
		MĚŘÍTKO:	
		1:200	
		VÝKRES:	
		C3	
OBSAH:		KOORDINAČNÍ SITUACE	

PŮDORYS 1.NP



LEGENDA:

- STÁVAJÍCÍ ZDIVO A KONSTRUKCE
- KONTAKTNÍ ZATEPLOVACÍ SYSTÉM ETICS
- DOZDÍVKY A PŘÍČKY - POROBETONOVÉ TVROVKY YTONG

		PROJEKTANT	KRESLIL	 architektura projektování poradenství EGF, spol.s r.o. Na Tržišti 862 342 01 Sušice II tel.: 376 524 211
ZODP. PROJEKTANT			Martin KOCUM	
ing.arch. Václav FRANEK				
STAVEBNÍK:	Dětský domov Kašperské Hory, Náměstí 146, 34194 Kašperské Hory			
PROJEKTANT:	EGF, spol.s r.o., Na Tržišti 862, 34201 Sušice			
MÍSTO STAVBY:	Chanovice	KRAJ:	Plzeňský	DATUM: 06/2023
AKCE:	Elektroinstalace včetně vnitřních omítek - - budova Dětského domova Chanovice, č.p. 14 Vnitřní prostor budovy Dětského domova Chanovice, č.p.14			STUPEŇ PD: DSP
				Č.ZAKÁZKY: 018/2023
				MĚŘÍTKO: 1:100
OBSAH:	1.NP - NOVÝ STAV			VÝKRES: 1

PŮDORYS 2.NP

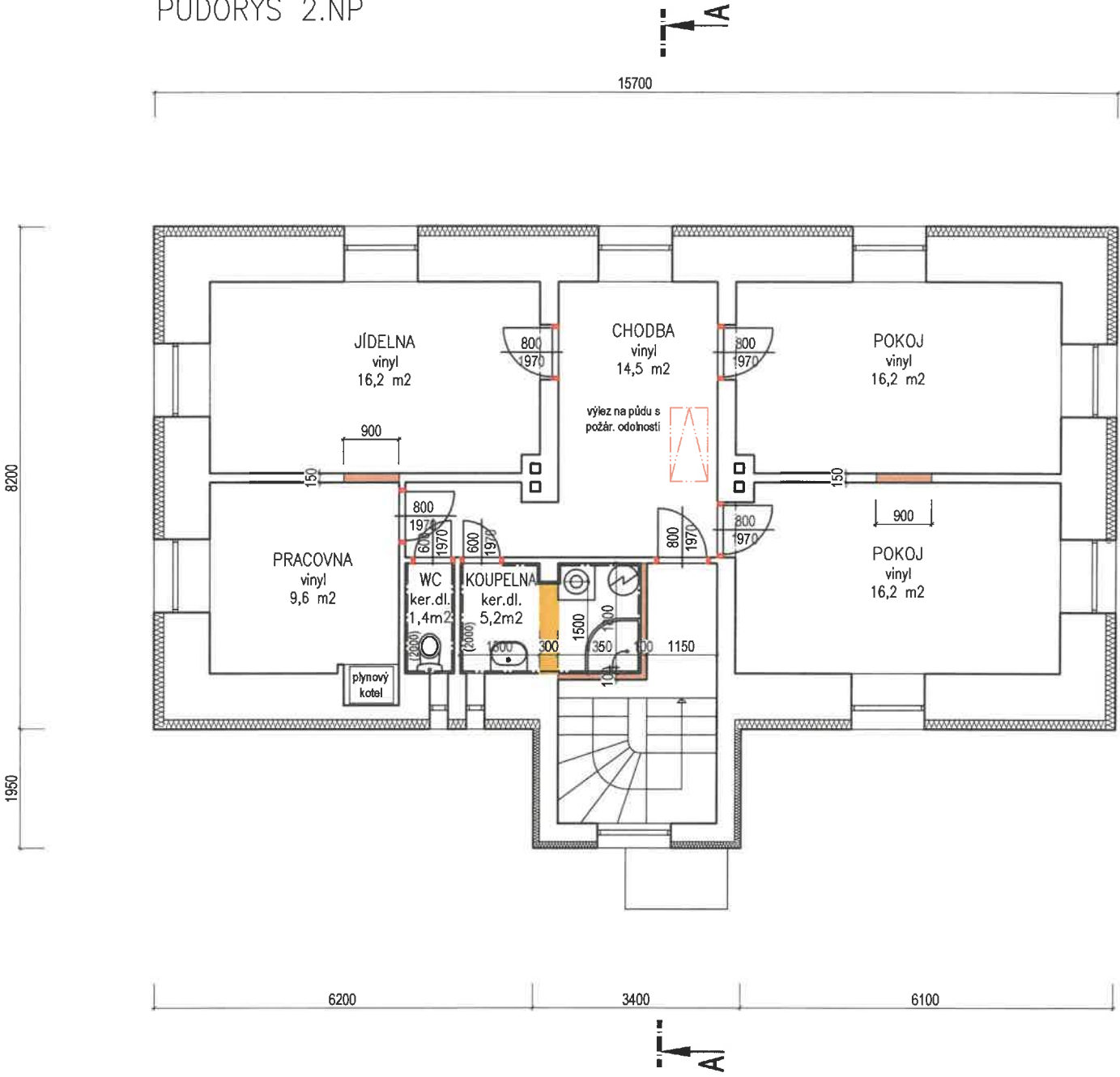

LEGENDA:

- STÁVAJÍCÍ ZDIVO A KONSTRUKCE
- KONTAKTNÍ ZATEPLOVACÍ SYSTÉM ETICS
- DOZDÍVKY A PŘÍČKY - POROBETONOVÉ TVROVKY YTONG
- BOURANÉ ZDIVO

ŘEZ A-A

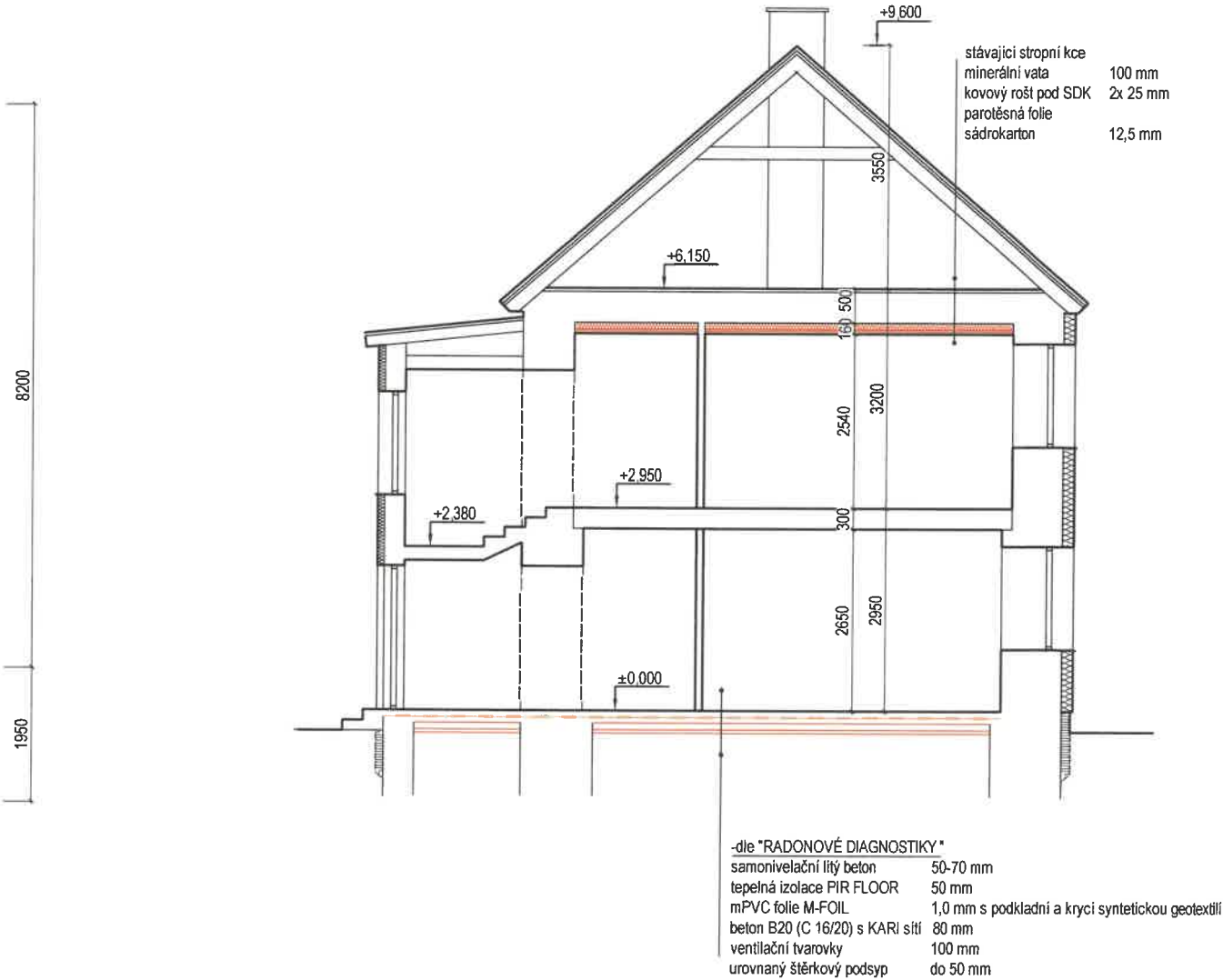

		PROJEKTANT	KRESLIL	 architektura projektování poradenství EGF, spol.s r.o. Na Tržišti 862 342 01 Sušice II tel.: 376 524 211
ing.arch Václav FRANEK			Martin KOCUM	
STAVEBNÍK:		Dětský domov Kašperské Hory, Náměstí 146, 34 194 Kašperské Hory		
PROJEKTANT:		EGF, spol.s r.o., Na Tržišti 862, 34201 Sušice		
MÍSTO STAVBY:		Chanovice	KRAJ: Plzeňský	DATUM: 06/2023
AKCE:		Elektroinstalace včetně vnitřních omítek - - budova Dětského domova Chanovice, č.p. 14 Vnitřní prostor budovy Dětského domova Chanovice, č.p.14		STUPEŇ PD: DSP
OBSAH:		2.NP, ŘEZ A-A - NOVÝ STAV		Č. ZAKÁZKY: 018/2023
				MĚŘÍTKO: 1:100
				VÝKRES: 2

1.NP

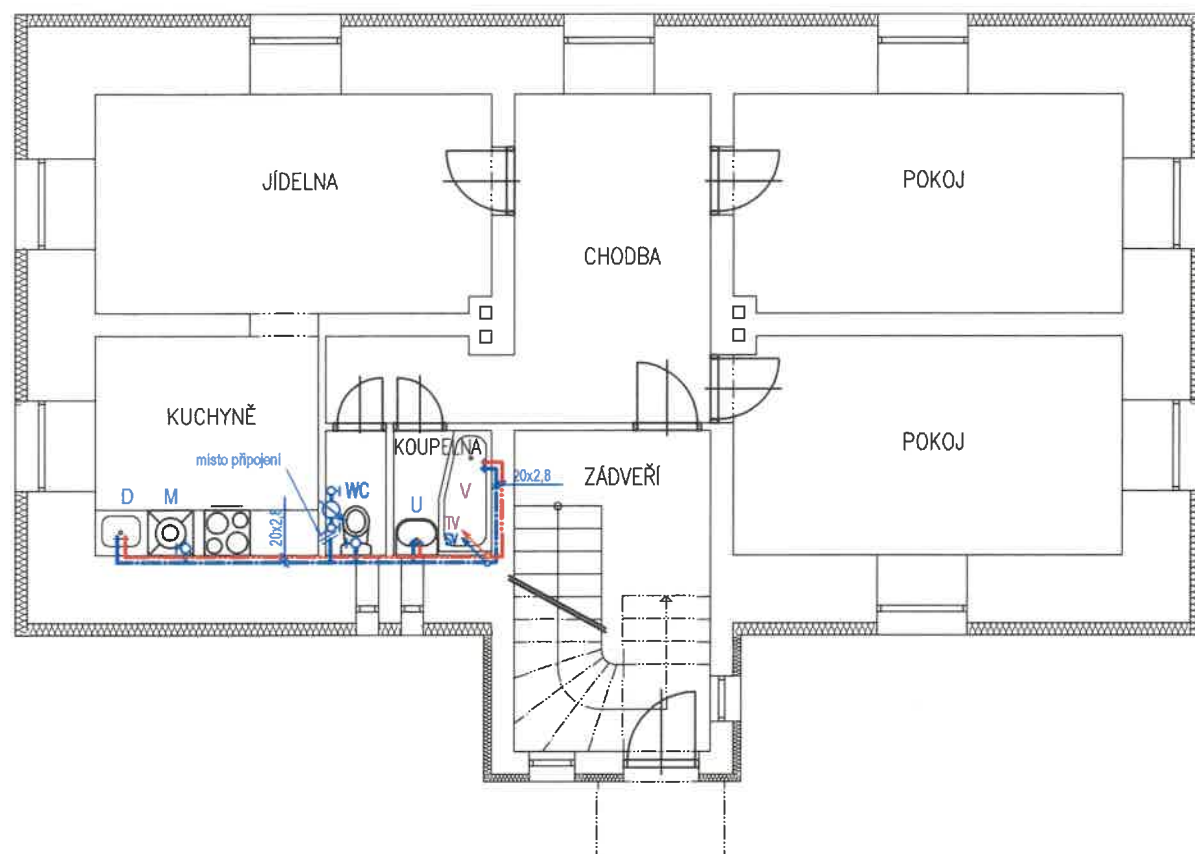

2.NP

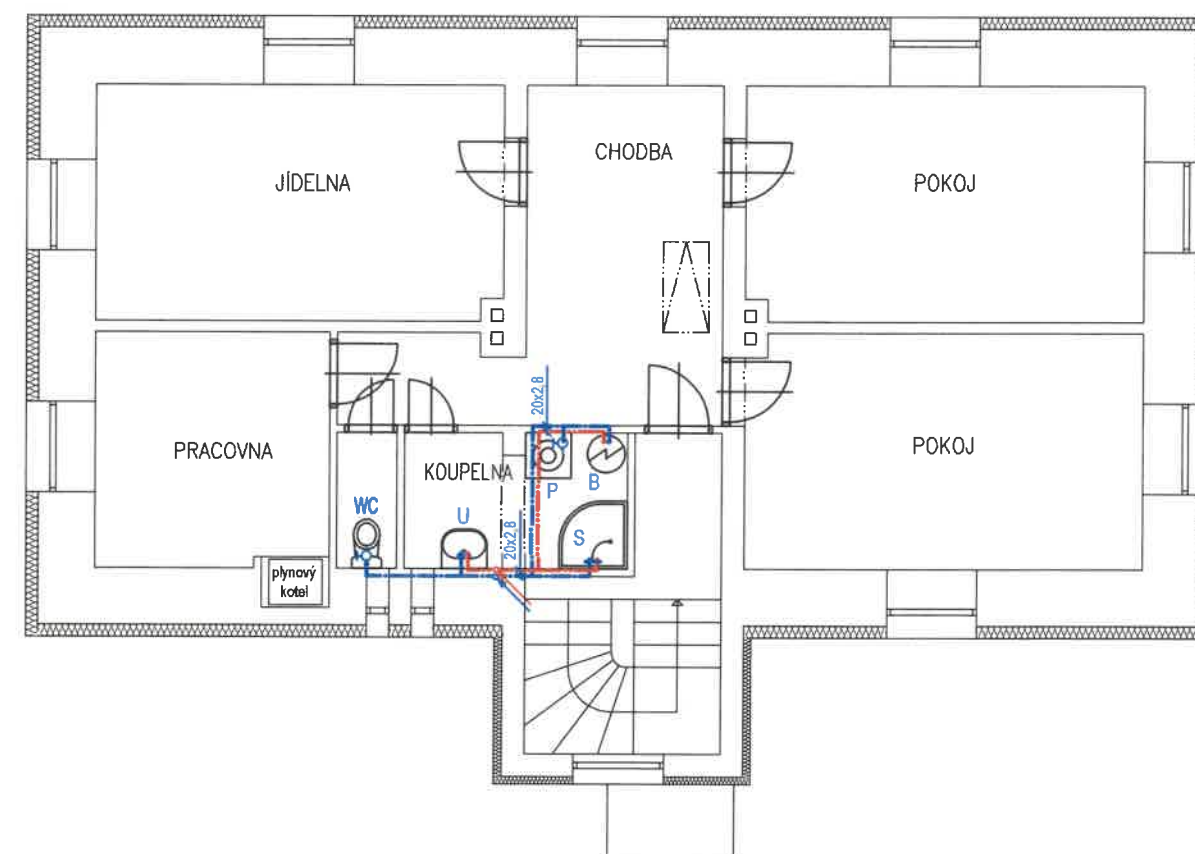

LEGENDA TRUBNÍCH ROZVODŮ:

- ROZVODY STUDENÉ VODY
- ROZVODY TEPLÉ VODY

- NAPOJENÍ NA STÁV. ROZVOD BUDE ZA DOMOVNÍM VODOMĚREM
- VNITŘNÍ VODOVODNÍ ROZVODY Z POTRUBÍ PP-R
- ROZVODY PROVEDENY V PODLAHÁCH A V DRÁŽKÁCH VE ZDIVU
- VŠECHNY ROZVODY IZOLOVANÉ - TRUBKOVÁ IZOLACE "MIRELON"
- NA PŘÍVODU SV DO ZÁSOBNÍKU TV JE UZAVÍRACÍ, ZPĚTNÁ A POJISTNÁ ARMATURA
- STOJÁNKOVÉ ARMATURY JSOU NAPOJENÉ PŘES ROHOVÉ VENTILY T 66-15

LEGENDA:

OZNAČENÍ	POPIS VÝTOKOVÉ ARMATURY
U	baterie stojánková umyvadlová
WC	rohový ventil T 66-1/2"
S	baterie nástěnná sprchová
V	baterie nástěnná vanová s ruční sprchou
D	armatura stojánková s otočným ramínkem
P, M	uzavírací armatura se šroubením na hadici DN 15
B	ohříváč zásobníkový TV 120 lt.

ZODP. PROJEKTANT	PROJEKTANT	KRESLIL	 <p>architektura projektování poradenství</p> <p>EGF spol.s r.o. Na Tržišti 862 342 01 Sušice II tel.: 376 524 211</p>
ing.arch.Václav FRANEK		Martin KOCUM	
<p>STAVEBNÍK: Dětský domov Kašperské Hory, Náměstí 146, 34194 Kašperské Hory</p> <p>PROJEKTANT: EGF, spol.s r.o., Na Tržišti 862, 34201 Sušice</p> <p>MÍSTO STAVBY: Chanovice KRAJ: Plzeňský</p> <p>AKCE: Elektroinstalace včetně vnitřních omítek - - budova Dětského domova Chanovice, č.p. 14 Vnitřní prostor budovy Dětského domova Chanovice, č.p.14</p> <p>OBSAH: DOMOVNÍ VODOVOD - 1.NP a 2.NP</p>			
DATUM: 06/2023			STUPEŇ PD: DSP
Č.ZAKÁZKY: 018/2023			MĚŘÍTKO: 1:100
VÝKRES: V1			

1.NP

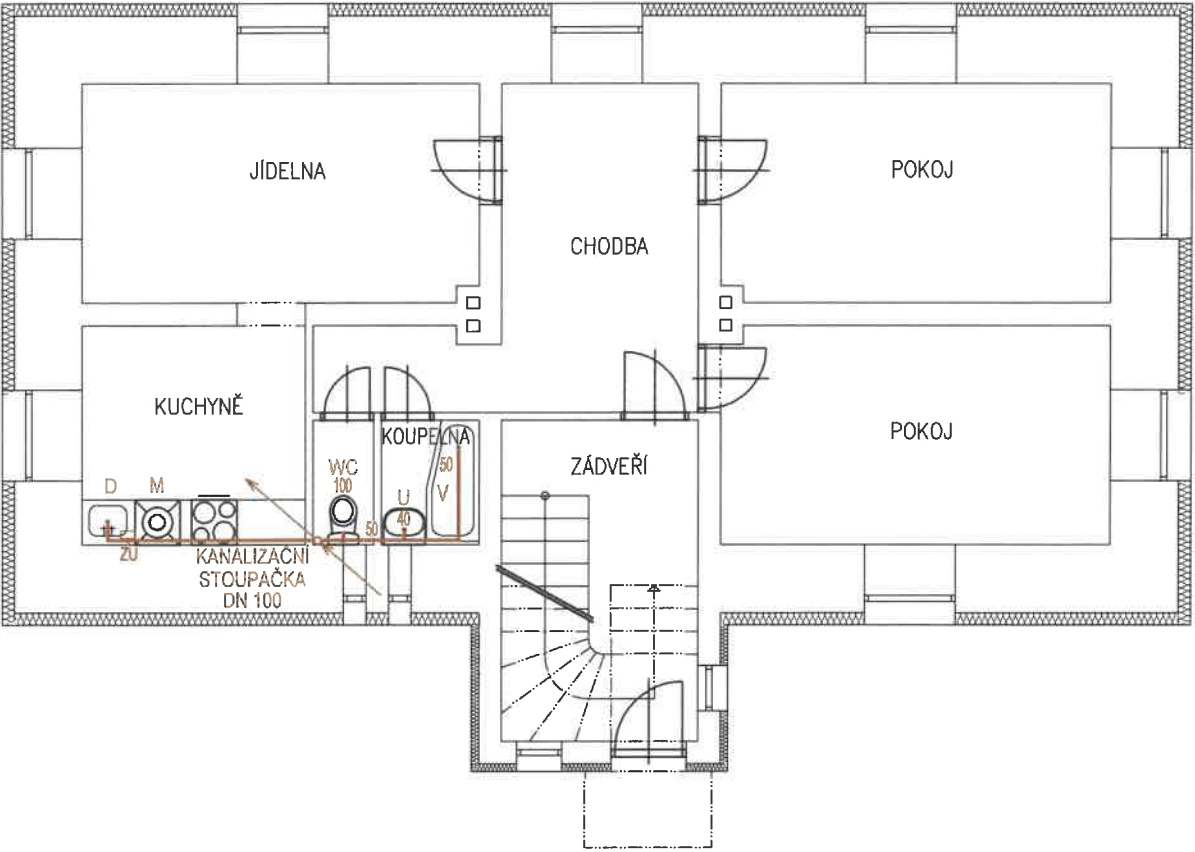

2.NP

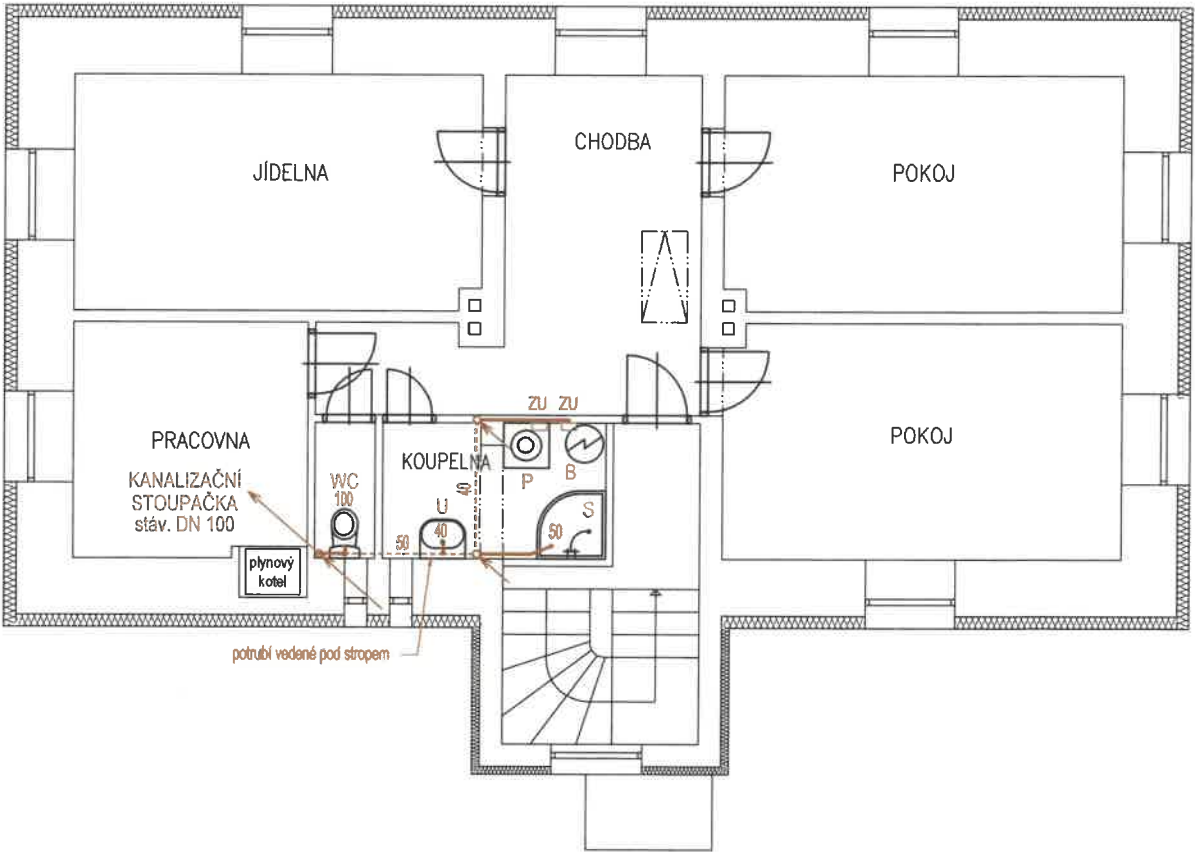

— SPLAŠKOVÁ KANALIZACE VNITŘNÍ VEDENÍ PP-HT

- VNITŘNÍ KANALIZACE Z PP POTRUBÍ HT-SYSTÉM
- KANALIZACE JE ODVĚTRÁNA NAD STŘECHU OBJEKTU
- KANALIZAČNÍ STOUPAČKA JE OPATŘENA ČISTÍCÍM KUSEM 1,0m NAD PODLAHOU
- KANALIZAČNÍ PŘIPOJOVACÍ POTRUBÍ JE VEDENO V DŘÁŽKÁCH ZDÍ A V PODLAHÁCH
- MINIMÁLNÍ SPÁD PŘIPOJOVACÍHO POTRUBÍ SPÁD 3%

LEGENDA ZAŘÍZOVACÍCH PŘEDMĚTŮ:	
OZNAČENÍ	POPIS ZAŘÍZOVACÍCH PŘEDMĚTŮ
U	umyvadlo závěsné
WC	WC kombi, zadní vývod
V	vana asymetrická, 1600x700/500 mm
S	sprcha, sprchová vanička 900x900 čtvtkrh se zásténou
D	dřez nerez, součást kuch.linky
M, P, B	myčka nádobí, pračka, ohřivač TV - zápachová uzávěrka

		PROJEKTANT	KRESLIL	 architektura projektování poradenství EGF spol.s r.o. Na Tržišti 862 342 01 Sušice II tel.: 376 524 211
ZODP. PROJEKTANT			Martin KOCUM	
ing.arch. Václav FRÁNEK				
STAVEBNÍK: Dětský domov Kašperské Hory, Náměstí 146, 34194 Kašperské Hory				
PROJEKTANT: EGF, spol.s r.o., Na Tržišti 862, 34201 Sušice				
MÍSTO STAVBY: Chanovice		KRAJ: Plzeňský	DATUM: 06/2023	
AKCE: Elektroinstalace včetně vnitřních omítek - - budova Dětského domova Chanovice, č.p. 14 Vnitřní prostor budovy Dětského domova Chanovice, č.p.14				STUPEŇ PD: DSP
				Č.ZAKÁZKY: 018/2023
				MĚŘÍTKO: 1:100
OBSAH: DOMOVNÍ KANALIZACE - 1.NP a 2.NP				VÝKRES: K1